

「でんきやさんV5」・「せつびやさんV5」ご案内

見積機能

見やすいツリー表示！

現在作業中の項目が一目瞭然！
工事項目の切り替えも簡単もワンタッチでOK！

階層作成も可能です。

名称	規格	単位	見積数量	見積単価	見積金額
総括設備工事					
電線管	EP 50mm	m	28.00	171	4,788
電線管	EP 51mm	m	128.00	207	26,022
同上付属品		式	1.00	(35%)	10,803
合成可とう電線管	CD(一重) 16mm	m	57.00	31	1,767
合成可とう電線管	CD(一重) 28mm	m	230.00	52	11,980
同上付属品		式	1.00	(35%)	4,804
スイッチボックス	1用付付	個	12.00	77	924
スイッチボックス	2用付付	個	7.00	280	2,080
スイッチボックス	4用付付	個	4.00	622	2,488
スイッチボックス	4用中深 102x54	個	4.00	154	616
電線分岐一般	IV 1.6mm	m	345.00	12	4,140
電線分岐一般	IV 2.0mm	m	92.00	18	1,656
電線分岐一般	IV 5.5mm	m	820.00	34	31,280
電線分岐一般	IV 9.0mm	m	89.00	47	4,042
電線分岐一般	IV 14mm	m	185.00	82	15,380
電線分岐一般	IV 22mm	m	115.00	125	14,375
自動点滅器(EEスイッチ)熱動継電器形	EE3133 リート線式	式	1.00	1,265	1,265
電灯盤	L-1	面	1.00	0	0
電灯動力盤	LM-1	面	1.00	0	0
電灯動力盤	LM-2	面	1.00	0	0
労務費		式	1.00	(15,000)	889,080
小計					1,028,080
雑材料・消耗品		式	1.00	(3,00%)	28,810
合計					1,058,000

入力時の便利機能！
数量や単価等の数字入力時もキーボードは不要！電卓を使ったマウス入力が可能です。

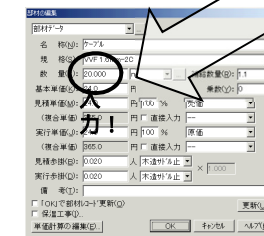
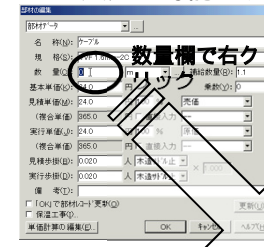

見積・実行・粗利額リアルタイム表示！

見積金額:	4,209,550	実行金額:	3,263,400	粗利:	946,150
(複合単価)	4,471,304		3,449,215		1,022,089

基本的な見積作業の流れ



見積機能

各部材に複合単価を標準搭載、従来どおりの見積方法で
材工分離形式・複合単価形式を同時に計算します。

品名	名称	規格	単位	見積数量	見積単価	見積金額	見積複合単価
1	配線設備工事						
1	電線管	EP 32mm	m	28.00	156	4,368	1,720
2	電線管	EP 51mm	m	126.00	189	23,814	2,300
3	面上付風品		式	1.00	(35%)	9,882	
4	合成可とう電線管	CD(一重) 16mm	m	57.00	29	1,653	562
5	合成可とう電線管	CD(一重) 28mm	m	230.00	48	11,040	944
6	面上付風品		式	1.00	(35%)	4,442	
7	スイッチボックス	12用C7付	個	12.00	70	840	1,760
8	スイッチボックス	22用C7付	個	7.00	264	1,848	1,960
9	スイッチボックス	42用C7付	個	4.00	566	2,264	2,270
10	アウトレットボックス	4角中深 102x54	個	4.00	140	560	1,830
11	電線分岐一般	IV 1.0mm	m	345.00	11	3,795	181
12	電線分岐一般	IV 2.0mm	m	93.00	16	1,472	203
13	電線分岐一般	IV 5.5mm	m	320.00	31	29,520	272
14	電線分岐一般	IV 9.0mm	m	88.00	43	3,688	320
15	電線分岐一般	IV 14mm	m	185.00	74	14,430	427

補足 複合単価を計算するための単価計算テーブルが設定されていない部材レコードもあるのでご注意ください。

積算基準に準拠した詳細な見積の作成

複合単価計算を利用して、民間で広く利用されている材工分離形式の見積を作成も可能です。この機能により積算基準に準拠した詳細な見積を作成する事が出来ます。

品名	名称	規格	単位	見積数量	見積複合単価	見積複合金額
1	合成可とう電線管	CD(一重) 16mm	m	57.00	29	21,143
2	合成可とう電線管	CD(一重) 28mm	m	230.00	48	217,580
3	面上付風品		式	1.00		249,726
4	材料費		式	1.00	(0.009%)	0
5	労務費		式	1.00		0
7	合計					249,726

複合単価から材工分離形式

品名	名称	規格	単位	見積数量	見積単価	見積金額
1	配線設備工事					
1	合成可とう電線管	CD(一重) 16mm	m	82.70	29	1,819
2	合成可とう電線管	CD(一重) 28mm	m	253.00	48	12,144
3	材料費		式	1.00		343
4	本その他		式	1.00		24,371
5	労務費		式	1.00		3,178
6	電工		式	1.00		207,277
7	合計					249,828

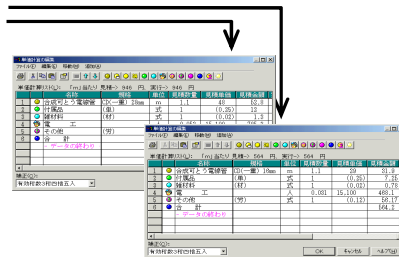

単価計算テーブルの各データを集計して内訳明細へ計上。

EXCEL、PDF出力機能

新たにEXCEL、PDF出力機能を搭載。作成した見積書はプリントアウトだけではなくEXCEL形式、PDF形式のファイルに出力することが可能。

上記ファイルを活用することによりメールでの見積データの提出が可能になります。

ボタンをクリックすればEXCEL、PDFへ出力！

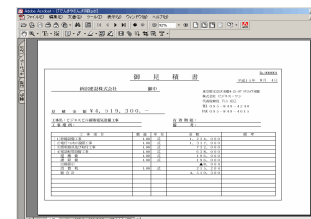
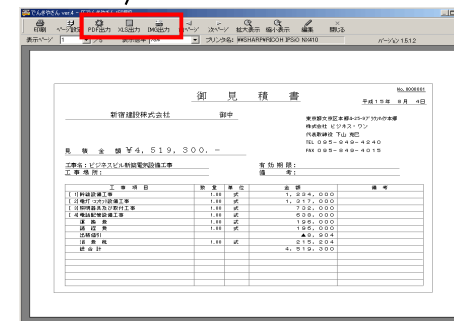

PDF出力画面
(Acrobat Reader)

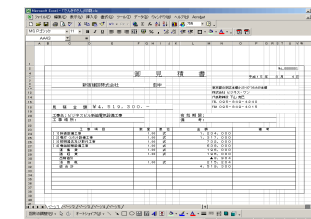

EXCEL出力画面

見積機能

標準搭載マスター

でんきやさん

電気設備工事積算実務マニュアル

せつびやさん

機械設備工事積算実務マニュアル

マスターの単価や名称の修正はもちろんこと新規に作成することも可能です。

マスターの共有

LAN環境でのマスターの共有が可能です。単価の管理・社内統一が実現します。

管理者用のパスワード機能で安心して共有できます。

検索機能

規格等でのキーワードで一発検索で入力スピードが格段にアップ！

部材名称がよくわからない事務の方でもこの検索機能を使えば安心してお使いいただけます。

ショートカットボタン

よく使用する部材をボタン化することによりワンタッチ検索が可能になります。

マスターから探す手間が省けます。



キーワード
を入力

検索
結果



20個まで登録可能！

実行予算計算機能

各部材に原価を登録することにより、見積作成と同時に実行予算を算出します。実行予算比較表の印刷も可能です。

同上付属品

労務費
雑材料

実行予算

各種経費

諸経費、雑材料消耗品、同上付属品等を率設定で自動計算。

フォーム編集機能

標準搭載のフォームのフォント、文字サイズ・位置の編集やスキャナで読み込んだ指定見積書への印刷が可能です。

カラー対応なので、フォーム作成が思いのままに。ロゴの印字で見積書のイメージアップ！

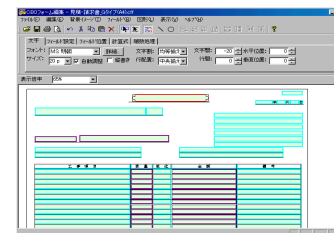
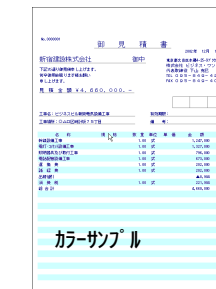

標準フォーム編集

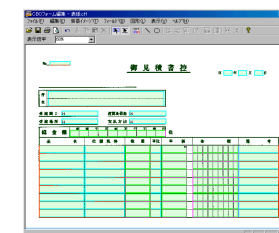

指定見積書作成

図面からの部材拾い出し機能

スキャナまたはDXF・BMP・TIFで読み込んだ図面の配管・機器に沿ってマウスでの拾い出しが可能です。

図面を広げるスペースが不要、拾い出した箇所は色が付くので拾い漏れも防げます。

スキャナで図面を読み込み

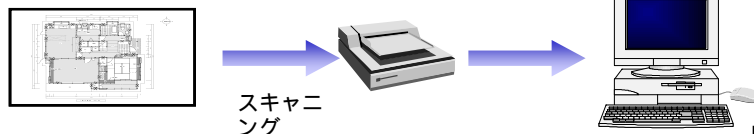

分割読込結合システム

スキャナサイズより大きいサイズの図面の読み込みが可能になります。分割して読み込んだ図面を画面上で結合し、拾い出を行います。

A2サイズ以上の建築図面でもA4、A3スキャナで安心して読み込みしていただけます。

A1図面をA3スキャナでの4分割読み込み例

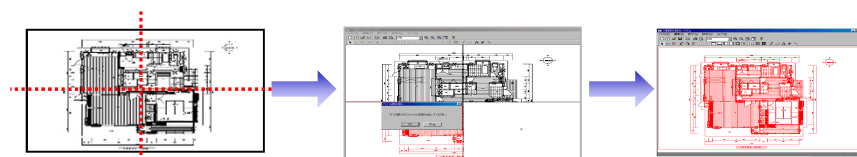

ファイルでの読み込み

スキャナが無いという場合もファイルでの図面読み込みが可能です。

対応ファイル：DXF(R14まで)、BMP、TIF

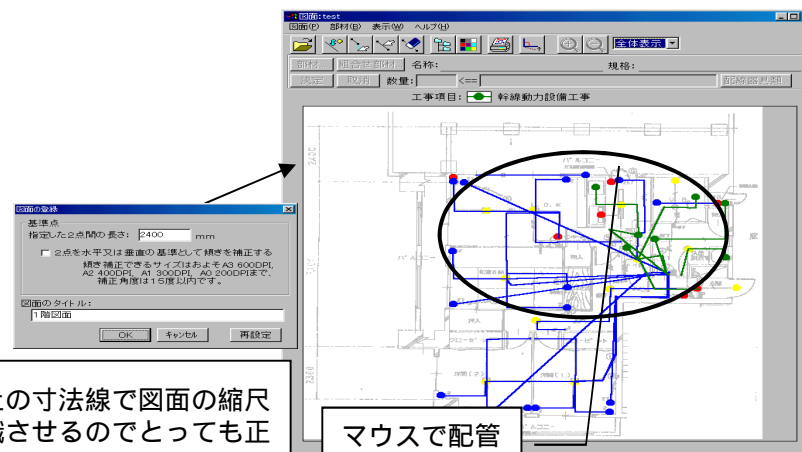

図面上の寸法線で図面の縮尺を認識させるのでとても正確！
A2→A3に縮小コピーした図面にも対応できます。

マウスで配管図に沿ってクリックしていきます。



工事項目ごとに色別表示

例：幹線工事 緑、電灯コンセント工事 赤、照明工事 黄色

カラープリンタで印刷することもできます。

立ち上げ、立下がりも左図のように入力して対応できます。

電線に接続する器具類もマスターから選択可能。

組み合わせ部材マスターを使用すれば、スイッチ、コンセントの拾い出しも簡単。

オンライン認証システム搭載

2012年6月以降に出荷させていただきます「でんきやさんV5」、「せつびやさんV5」には、新たに「オンライン認証システム」を搭載いたします。オンライン認証システム搭載により従来1本に付1台しか導入できなかった弊社製品がネットワークに接続した全てのパソコンにご導入いただけます。

また、本機能にはオンラインアップデート機能も搭載しており、年間保守ご加入のお客様は、常に製品の最新版をご利用いただけます。

オンライン認証システムは、ネットワークに接続されたパソコンのみご利用いただけます。ネットワークに接続しないパソコンが1台でも存在する場合は、従来どおり1本に付き1台のご利用とさせていただきます。

製品を同じ時間にご利用する場合は、お客様お持ちのライセンス数（本数）同時起動となります。

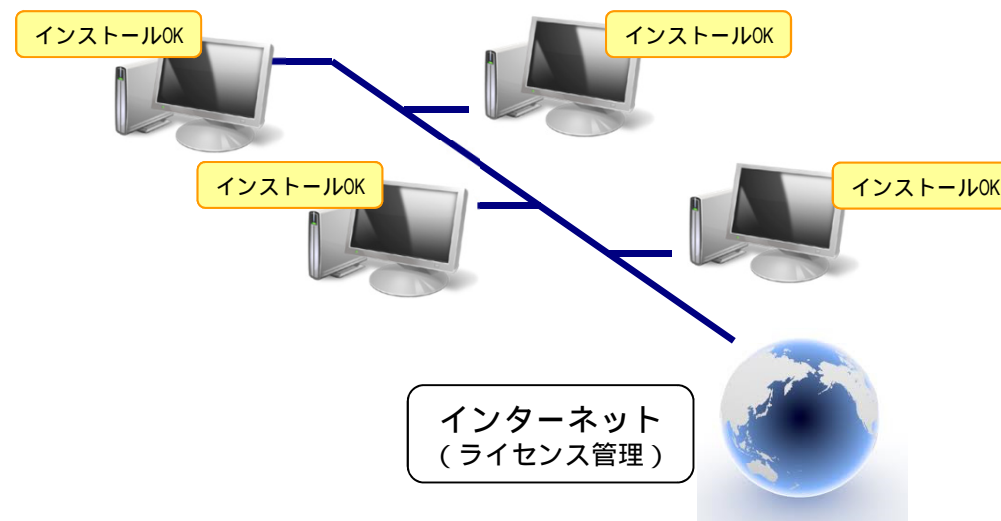

ビジネスワンテクニカルサポートについて

でんきやさんV5・せつびやさんV5には、ご導入に際し年間ソフト保守にご加入いただきますとソフトウェアの製品保証と期間内の無償電話サポート（フリーダイヤル）など様々なサービスをお受けいただく事が可能でございます。
期間内であれば「でんきやさん」「せつびやさん」に関するご質問等何度でもご質問出来製品破損紛失等すばやく対応します。

-ご加入のメリット-

単価マスターの提供（年1回不定期）

積算実務マニュアルに記載されている単価情報をでんきやさん・せつびやさん用にマスター化したCDを毎年ご提供いたします）

製品バージョンUP版提供サービス（V5最新版をお持ちのお客様のみ）

製品バージョンUP時に該当する製品のバージョンUP版CDを無償発送いたします。保守ご加入中の間は、常に最新のバージョンでご利用いただけます。

フリーダイヤルによる操作お問合せサービス

ソフトウェアの操作・運用・機能に関するご質問にフリーダイヤルでお問合せいただけます。トラブル発生時には原因の究明・対策のご指導を行います。専用回線ですので電話待ちがほとんどありません。

リモートメンテナンスサービス

サポートセンターのオペレータが、電話で操作方法、設定方法を口頭による説明をするだけでなく、お客様のパソコン画面をインターネット経由で確認しながら、操作案内を行えるサービスです。

製品破損紛失の再のCD再発行サービス

製品CD破損紛失時にCDの再発行を行います。（年1回）

ビジネスワンテクニカルサポート料金について

	一般サポート (電話/メール/FAX)	フリーダイヤル (専用回線)	リモートメンテナンス (遠隔操作)	単価マスターの提供	ソフト再発行 紛失・破損等による
ビジネスワン テクニカルサポートバック会員			インターネット回線必須	無償	無償
非サポート会員	TEL問い合わせ不可 メール・FAXのみ	× ご利用できません	× ご利用できません	¥110,000 有償	× 有償

価格構成

	1本	2~4本	5本~9本	10本~19本
ビジネスワンテクニカル サポートバック 1年	¥33,000 (本体価格 30,000)	¥55,000 (本体価格 50,000)	¥77,000 (本体価格 70,000)	¥110,000 (本体価格 100,000)
ビジネスワンテクニカル サポートバック 3年	¥88,000 (本体価格 81,000)	¥148,500 (本体価格 135,000)	¥207,900 (本体価格 189,000)	¥297,000 (本体価格 270,000)
ビジネスワンテクニカル サポートバック 5年	¥132,000 (本体価格 120,000)	¥220,000 (本体価格 200,000)	¥308,000 (本体価格 280,000)	¥440,000 (本体価格 400,000)

上記金額は、2019年時点での価格となります。(価格は改定となる場合がございます)

仕様および価格

価格（買取）

商品名	価格
でんきやさん Ver5 (1ライセンス)	550,000
でんきやさん Ver5 (3ライセンス)	880,000
でんきやさん Ver5 (5ライセンス)	1,265,000
でんきやさん Ver5 (10ライセンス)	2,200,000
でんきやさん 増設分	220,000

税込み

価格（月額版・弊社直売のみ取り扱い）

商品名	価格
でんきやさん Ver5 (1ライセンス)	13,200
でんきやさん Ver5 (3ライセンス)	22,000
でんきやさん Ver5 (5ライセンス)	30,800
でんきやさん Ver5 (10ライセンス)	52,800

税込み・月額

上記はでんきやさんの価格となりますがせつびやさんの価格も同一価格となります。

PC推奨スペック

Windows 8/10	メモリ 4GB以上 CPU 1.5GHz以上 HDD 1GB以上の空き
--------------	---

オンライン認証システムご利用の場合、インターネット回線必須となります。

会社概要

株式会社 ビジネス・ワン 本社

〒810-0022
福岡県福岡市中央区薬院3-16-27-4F
TEL 092-534-7761/FAX 092-534-7769

株式会社 ビジネス・ワン 東京支店

〒103-0025
東京都中央区茅場町2-4-8 3F
TEL 03-3663-9910/FAX 03-6327-5608

株式会社 ビジネス・ワン 大阪支店

〒553-0033
大阪府大阪市福島区福島5-15-12 7F
TEL06-6136-6706