

簡単・使い易さが、最大のPOINT

歯科訪問診療を始めたい方に「心強い味方」が!

介護保険請求を難しいと、思っているのはあなたです。
書類作成が面倒だと、**そんな意識をこのソフトが解決します!!**

歯科訪問診療ソフト+データベース

歯科訪問診療を実施している医院様、
「必要書類の作成・保管」は今のままで大丈夫ですか?

個別・新規指導への
対応も充実

書類の重要性は分かっているが、ちょっと不安な院長。
書類作成に時間を取られてしまう院長。

そんな状況をこのソフトで解決してみませんか!!

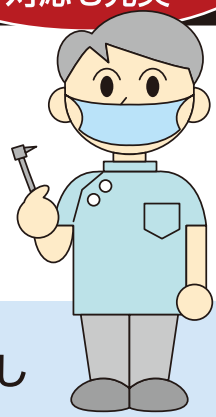

充実した様々な機能搭載

「訪問診療(医療・介護)の算定要件を満たす」必要書類をデジタル化し
網羅、患者・医院の基本情報は各書類に自動反映、印刷もできます。

- 各書類をデータベース化して管理・使用。
前回作成した書類をコピー活用して大幅な省力化が可能です。
- 各書類には、「プルダウン式の参考候補文例」を多数掲載、文章打込みの手間も大幅に省けます。

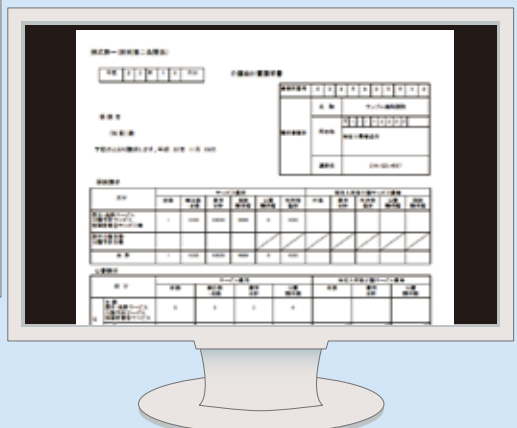
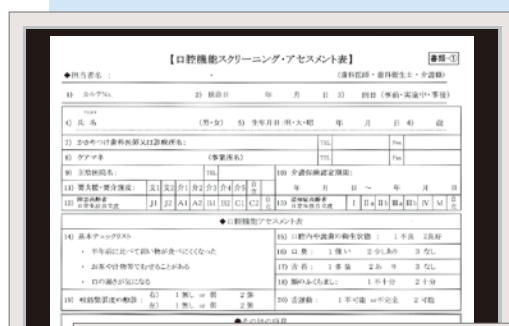

付属CD動作環境
OS:Windows®XP/ Windows®Vista®/Windows®7
対応アプリケーション:Excel2003-2010純正
PDFもしくはPDF Reader 搭載

ISBN-978-9904725-1-1

居宅療養管理指導請求ソフト(国保連合会・提出用)



「居宅医療管理指導」請求の複雑さ、書類作成の煩雑さを一挙に解消！

カレンダーに歯科医師、衛生士の訪問日を入力。明細書・総括表が自動計算。

本ソフトには、「居宅療養管理指導」のレセプトと月別総括表を簡単に作成・印刷可能な機能が入っています。

POINT 1 効率的に作業を進められるシンプルなメイン画面



POINT 2

対象患者の各報酬項目を選び



POINT 3

訪問日を、カレンダー画面でクリック選択するだけでレセプトが完成!

これが便利!

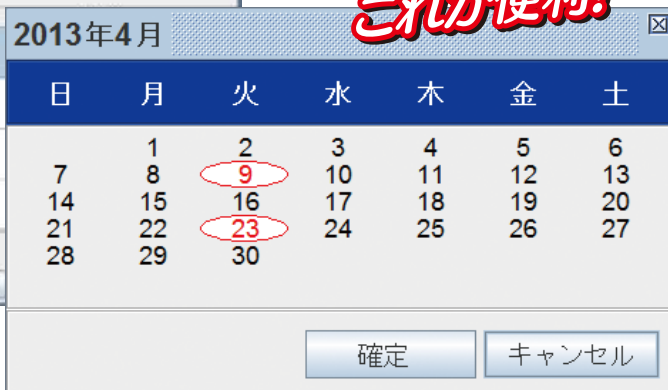

POINT 4 月別総括表も、請求月を入力し出力すれば、選択した月の総括表が一気に完成!!



POINT 5 当該月の明細書(レセプト)の一括印刷機能 ※払戻・月繰越除き



近年、医療保険だけでなく介護保険の指導・監査も厳しくなってきました。22年6月には、K県で**歯科医師・歯科衛生士を対象とした**、県介護保険課による集団指導が行われ、「居宅療養管理指導」算定チェックリスト、その他必要書類などについて指導が行われました。

保険算定の知識を習得し、間違いのない請求を行っていくことが重要です。

介護給付費請求書

歯科訪問診療ソフト／算定要件を満たす書類の作成

「歯科訪問診療」と「居宅療養管理指導」算定に必要な書式類をテキスト形式(Excel)で網羅。



書類作成は重労働。しかし最重要事項であることは、十分にわかっているはずです。

作成書類をデータとして保存。更新時には保存データから新規作成。これだけでも大幅な時間短縮。参考文例をプルダウンリストに掲載。ケアマネ報告書類、歯科衛生士書類作成の手助けに。

POINT 1 【ルート画面】診療の流れに沿って算定書類の選択

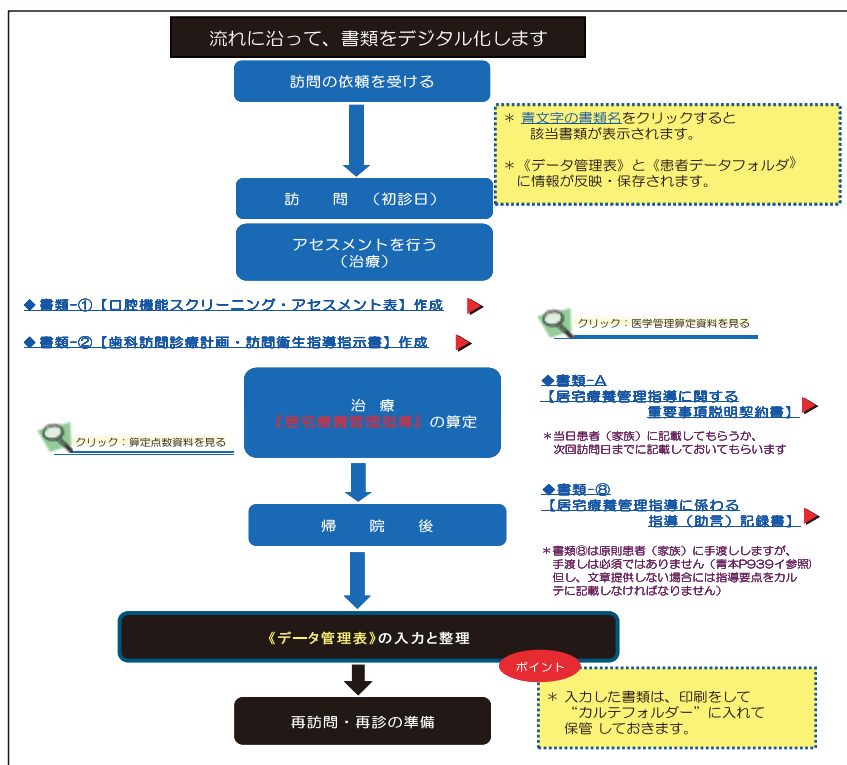

◆本システムに収納されている『算定要件を満たす書類』一覧表

「歯科訪問診療」算定に必要な書類
・口腔機能スクリーニング・アセスメント表
・歯科訪問診療計画・訪問衛生指導指示書
「医学管理」算定のための関連書類
・歯科疾患在宅療養管理料に係わる管理計画書
・居宅療養管理指導に係わる情報提供書
・口腔機能改善管理指導計画書
・居宅療養管理指導・訪問歯科衛生指導報告書
・介護サービスに係わる指導(助言)記録書
・居宅療養管理指導契約書/個人情報使用同意書
・重要事項説明書
・歯科診療所運営規定書

POINT 2

【データ管理表】

作成した患者書類情報(作成日)が【データ管理表】に反映、患者管理・書類管理が大幅に軽減化。
また【データ管理表】から再診患者の情報(書類作成状況)を入手、再診訪問につなげる等、幅広く活用できます。

データ管理表(この表より、各患者のデータを呼び出します)

下の「患者フォルダ」の患者名の上にマウス(カーソル)をあわせ「Wクリック」をしてください。クリックした「患者のフォルダ」を呼び出す準備が始まります。

選択した患者名: 参古野 為治

クリックで選択した患者データ呼び出します。

患者フォルダ	カルテ番号	患者氏名	初診日	最終診療(訪問日)	書類-① アセスメント	書類-② 診療・指導計画書	書類-③ 歯在管	書類-⑤ 実地記録簿	書類-④ ケアマネへの提供文
1234参古野為治	1234	参古野為治	2011/1/10		2011/1/10	2011/1/10	2011/1/10	2011/1月分	
8888	8888	良重A千	2011/1/15	2011/1/15	2011/1/15	2011/1/15	2011/1/15	2011/1月分	2011/1/20
8181	8181	実多兼好	2011/2/1	2011/2/1	2011/2/1	2011/2/1	2011/2/1		2011/2/1

●患者名一覧 ●書類作成日表示

POINT 3

【コピー機能活用】

初診時に作成した書類を活用することで、再診時の書類作成が大幅に軽減化。
初診時に作成した書類、日付を変更した再診時の書類は両方ともデータとしてパソコン内に保存されます。

歯科疾患在宅療養管理料に係わる管理計画書(歯在管)

作成日 平成23年1月10日

患者氏名	参古野 為治	性別	男	生年月日	昭和 18 年 8 月 26 日 (67 歳)
【全身の状態】					
1 基礎疾患	1 なし	2 あり (疾患名)			
2 服薬	1 なし	2 あり (薬剤名)			
3 肺炎の既往	1 なし	2 あり	3 繰り返しあり		
4 低栄養リスク(体重の変化等)	1 なし	2 あり	3 不明		
5 食事形態	1				
【口腔内の状態】					
1 口腔衛生の状況	1				

再診訪問準備の段階で、内容に変更がないとの情報により、前回作成した書類の作成日付を変更して書類の作成を終了します。

歯科疾患在宅療養管理料に係わる管理計画書(歯在管)

作成日 平成23年2月11日

患者氏名	参古野 為治	性別	男	生年月日	昭和 18 年 8 月 26 日 (67 歳)
【全身の状態】					
1 基礎疾患	1 なし	2 あり (疾患名)			
2 服薬	1 なし	2 あり (薬剤名)			
3 肺炎の既往	1 なし	2 あり	3 繰り返しあり		
4 低栄養リスク(体重の変化等)	1 なし	2 あり	3 不明		
5 食事形態	1 普通食	2 介護食	3 非経口		
【口腔内の状態】					
1 口腔衛生の状況	1 良好	2 不良	3 著しく不良		特定事項があれば記載

注)平成24年度改定では、居宅療養管理指導料の算定にはケアマネへの報告が必須になりました。

