製品版ダウンロード手順

01. 製品版のリンクをクリックすると、ログイン画面に移動します。
保守契約ご継続時にお渡しした ID とパスワードを入力してください。

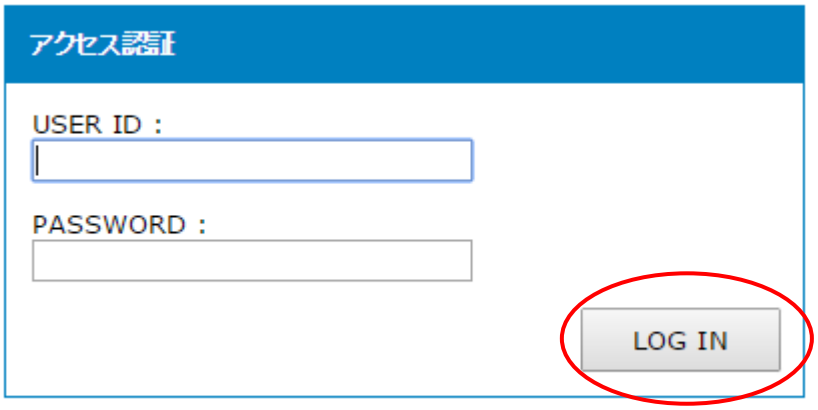

※ID およびパスワードは正確に入力してください。（大文字小文字も判定されます）

02. 認証に成功するとダウンロードのページに移動します。
　リンクをクリックすると、製品版のダウンロードを開始します。

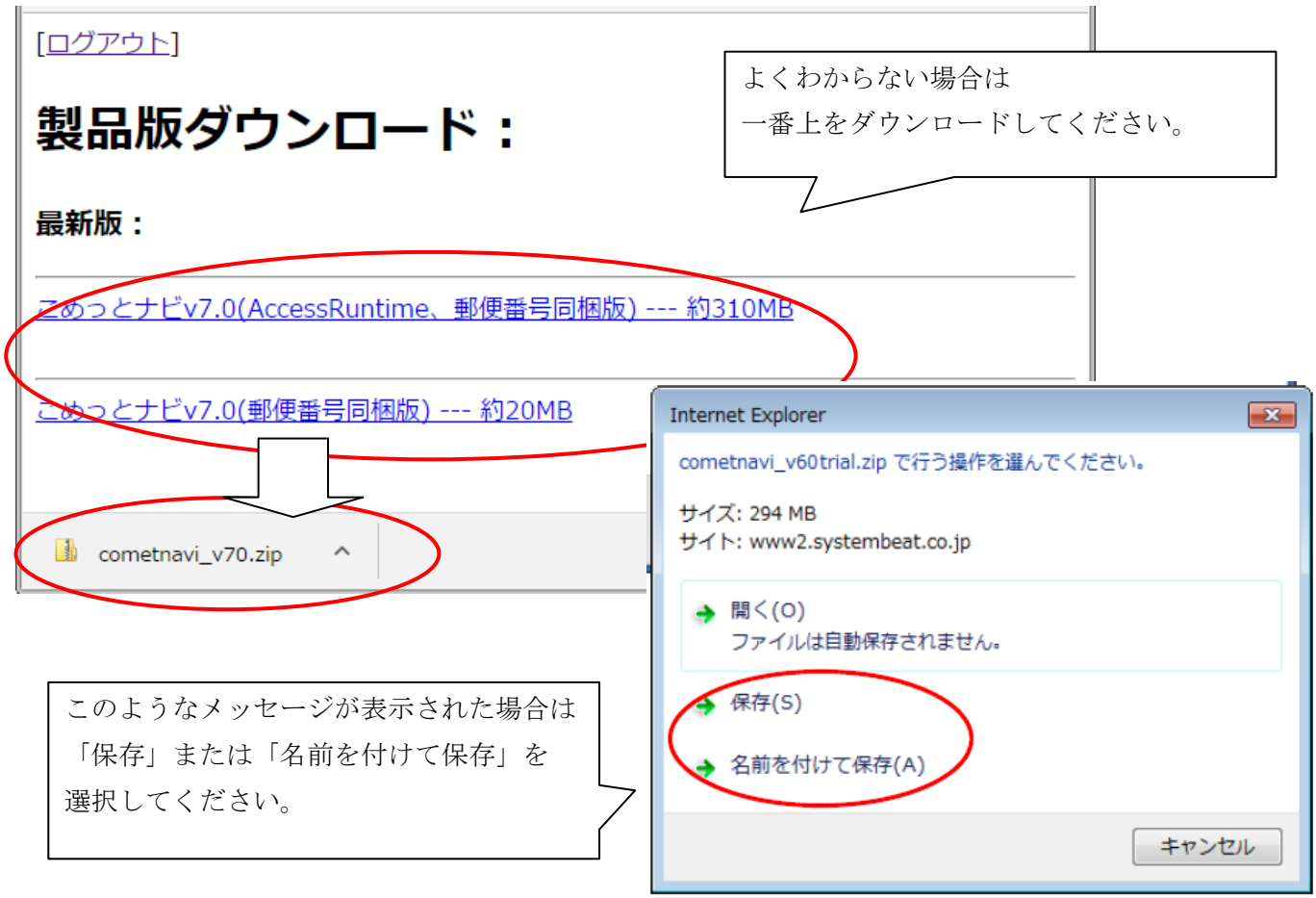

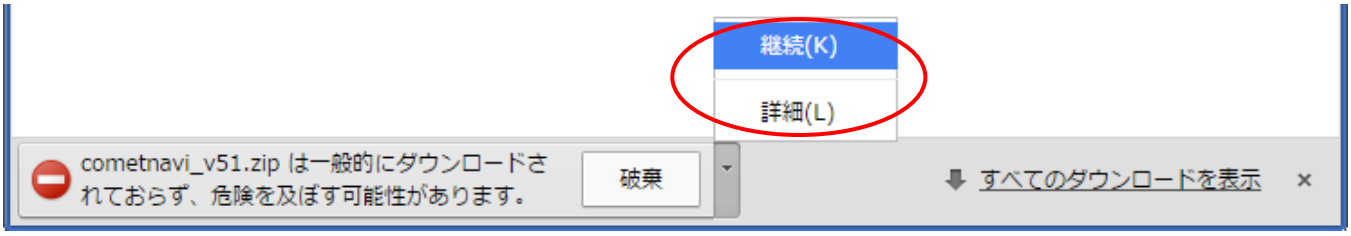

※このようなメッセージが表示された場合は、「継続」をクリックしてください。

03. ダウンロードが完了したら「フォルダを開く」をクリックします。

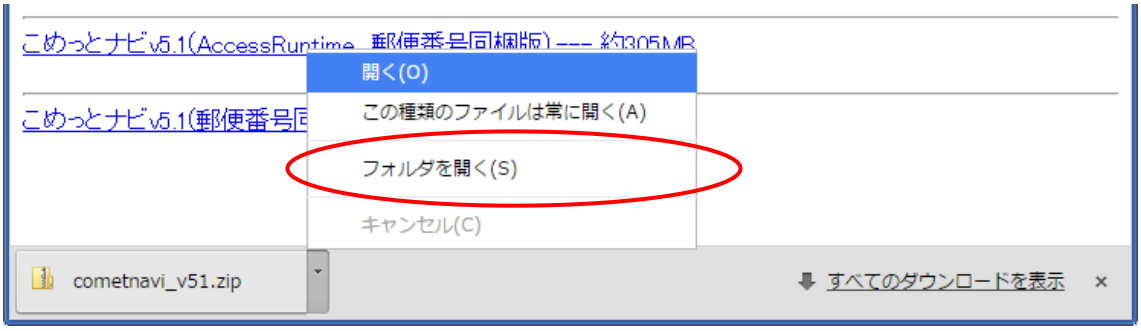

04. ファイルをダウンロードしたフォルダーが開きます。

ダウンロードしたファイルの上で右クリックし、プロパティを選択してください。

「ブロックの解除」をクリックし、OK でプロパティを終了します。

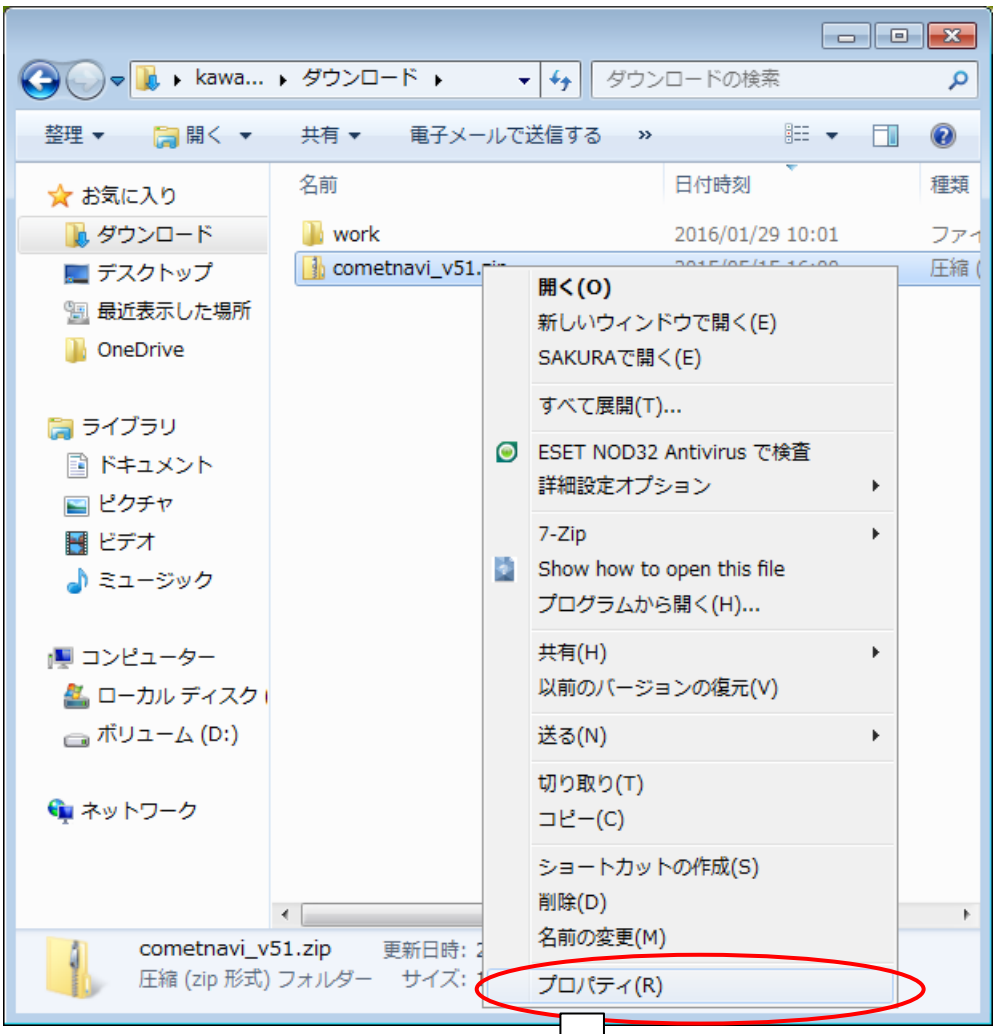

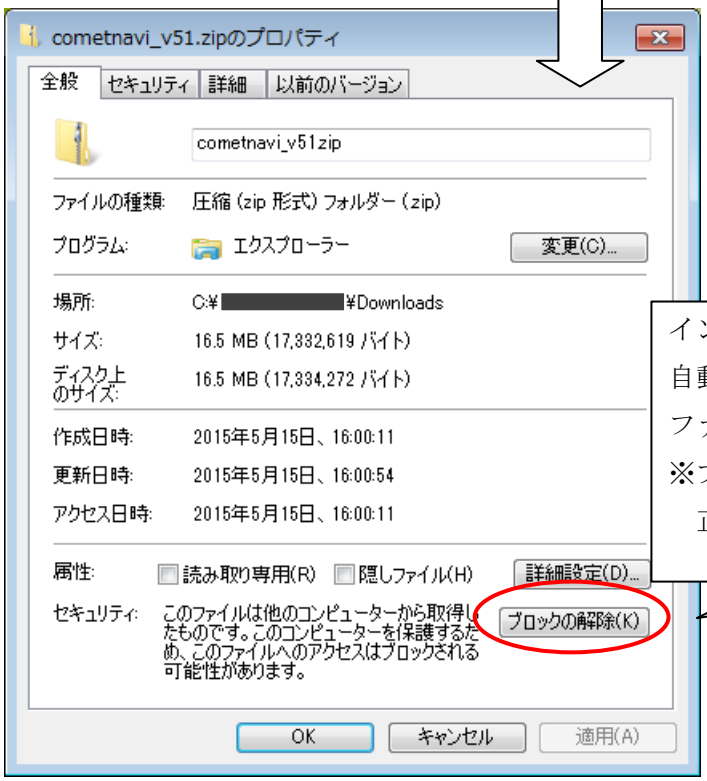

インターネット上からダウンロードしたファイルは
自動でブロックされています。
ファイルの展開前にブロックを解除しましょう。
※ブロックされたままインストールを行った場合、
　正常に動作しない場合があります

05. ブロックを解除したファイルを開き、「ファイルをすべて展開」をクリックし、zip ファイルを解凍します。
展開したフォルダ内の Setup ファイルを実行すると製品版のインストールを開始します。

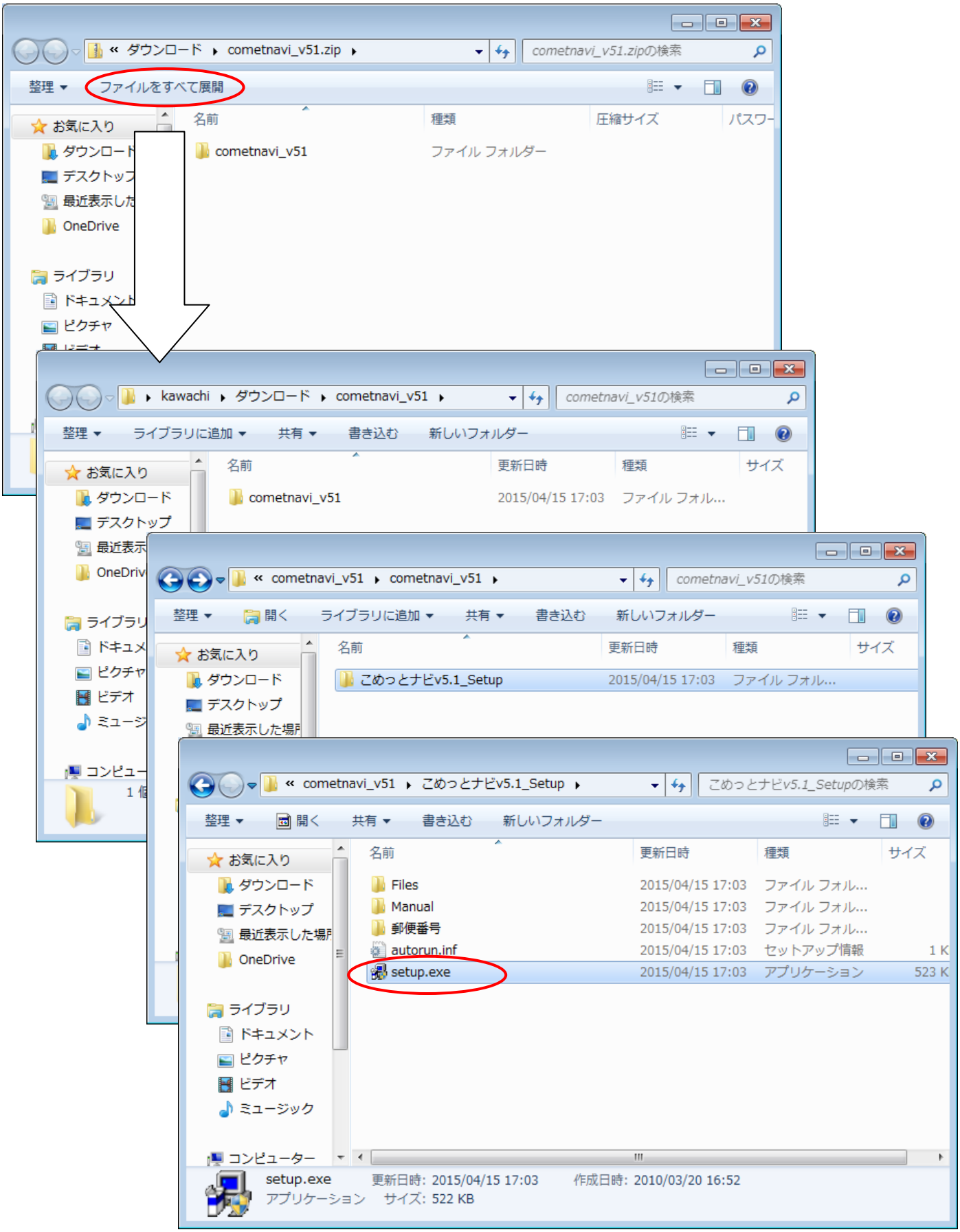
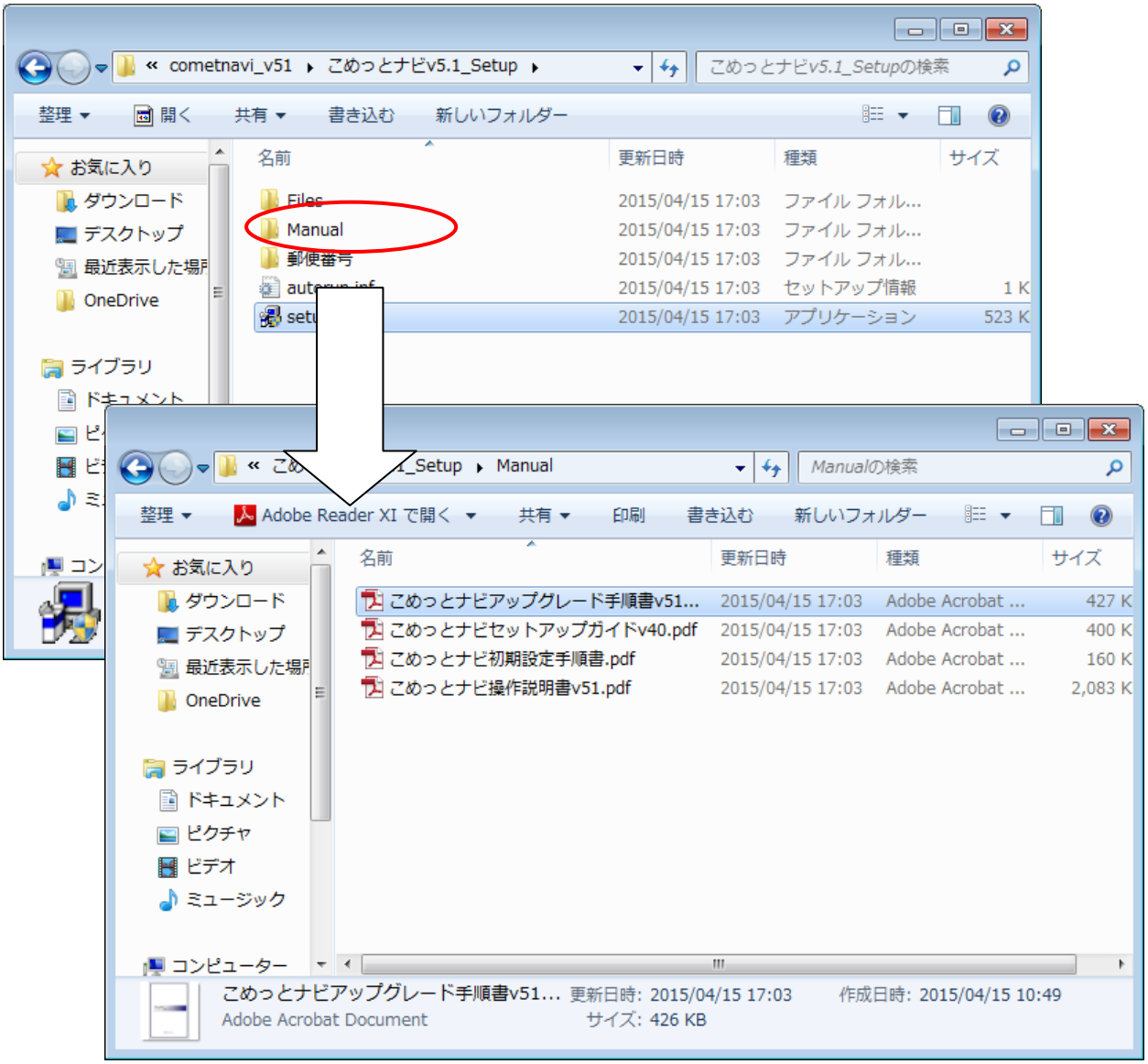
※インストール手順および、アップグレード手順についてはマニュアルをご覧ください。